MAPA DO CELÓW PROJEKTOWYCH-1(2)

Oznaczenie kartograficzne arkusza mapy zasadniczej		0GO.8040.4083.2010
Układ w		19-0002,1976/03,2.7200.
Jednostka ewidencyjna	identyfikator	0020__2
	nazwa	Jastków
Obręb ewidencyjny	identyfikator	0020__2.0002
	nazwa	19-Płonsomatw Kolonia 2-Zajkowice
Skala mapy		1:1000
Mapa założa mapa zasadnicza	przedmiotowych obiektów	TAK/X
	wysokości	Kronsztadt 60
Mapa aktualna wg stanu na dzień		22.07.2015
Oznaczenie granic obszaru który był przedmiotem aktualizacji		.....
Dodatkowo gruntowe osnowa sytuacyjna z wykonanymi punktami charakterystycznych granic i granicami projektowanej inwestycji		.....
Kontur użytku gruntowego, który ma jest sporządzony w trzech danych wsiadczą gruntów i budynków		.....
Numer sekcji		135.422.036,135.422.072, 135.422.081,135.422.082, 135.422.082,135.422.084.

Lublin dnia 06.10.2015

URZĄD GEODEZYJNY i KARTOGRAFICZNY
20-081 Lublin ul. Wrzosowa 13b
NIP 712-00-21-83, Reg. 430180864

Starszy inż. i kierownik wykonawcy pracy geodezyjnej i kartograficznej uprawnienia zawodowe
Mapy sprawdzał mapa

INŻYNIER GEODETA
Andrzej
Uprawnienia geodezyjne nr 3895
Lublin
inż. i kierownik, ul. Wrzosowa 13b
Lublin, geodety uprawnionego

ZESTAWIENIE ARKUSZY

OŚWIADCZAM, że dokonałem/ałam wyżej wymienionej mapy zasadniczej i stwierdzam, że jest ona wykonana zgodnie z wymaganiami ustawy o ochronie prawa autorskiego i prawa pokrewnego (Dz.U. z 1994 r. Nr 24, poz. 83 z późn. zmianami).

STARODYA LUBELSKI
PODPIS
SEIS 511
osoba/osoby wykonująca/ce opracowanie

14 / 25 / 2015

Data i podpis osoby/osób wykonującej/ych opracowanie

Wzór wydruku obowiązuje od dnia 1 stycznia 2010 r.

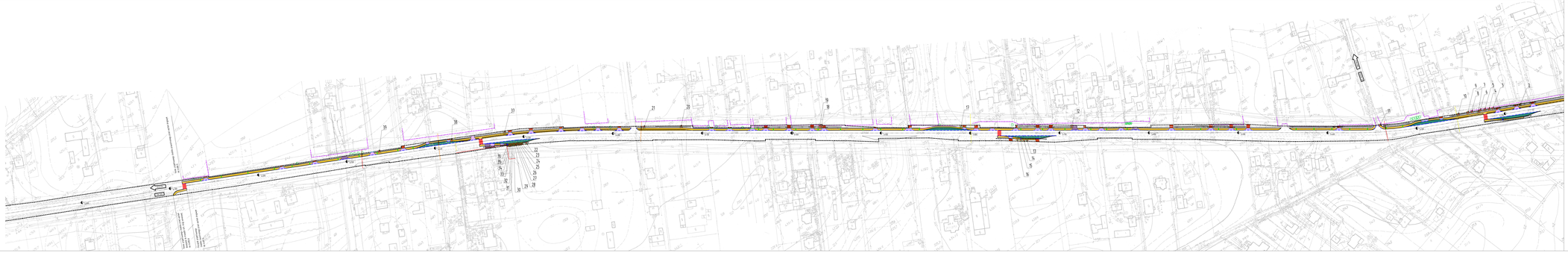

drogowiec
Biuro Usług Projektowych
21-003 Ciecierzyn, Dz. nr 1,dzialka 1
tel. 81 5-111-111
www.drogowiec.com.pl
biuro@drogowiec.com.pl
NIP 712-26-24-313, REGON 060667630

Obiekt: Gmina Jastków
ul. Chmielowa 3, Pasieka-wszystkie, 21-002 Jastków

Temat: Przebudowa drogi wojewódzkiej Nr 830 na odcinku Jastków-Kolonia w zakresie wykonania chodnika wraz z zatoczkami autobusowymi na odcinku od km 4+770 do km 5+330

Nazwa rys.: Plan Sytuacyjny

Podpis	Imię i nazwisko	Podpis	Data: Czerwiec 2021 r.
	BRIANT JAROSŁAW		Skala: 1:1000
Projektował	mgr inż. Robert Pudzisz upr. bud. Nr UA/0079/PWM/00		W skali:
			25.271.79-2016.CT1
Zatwierdził:	mgr inż. Paweł Sadka		Nr rys: 2/2